Parque Regional El Valle y Carrascoy

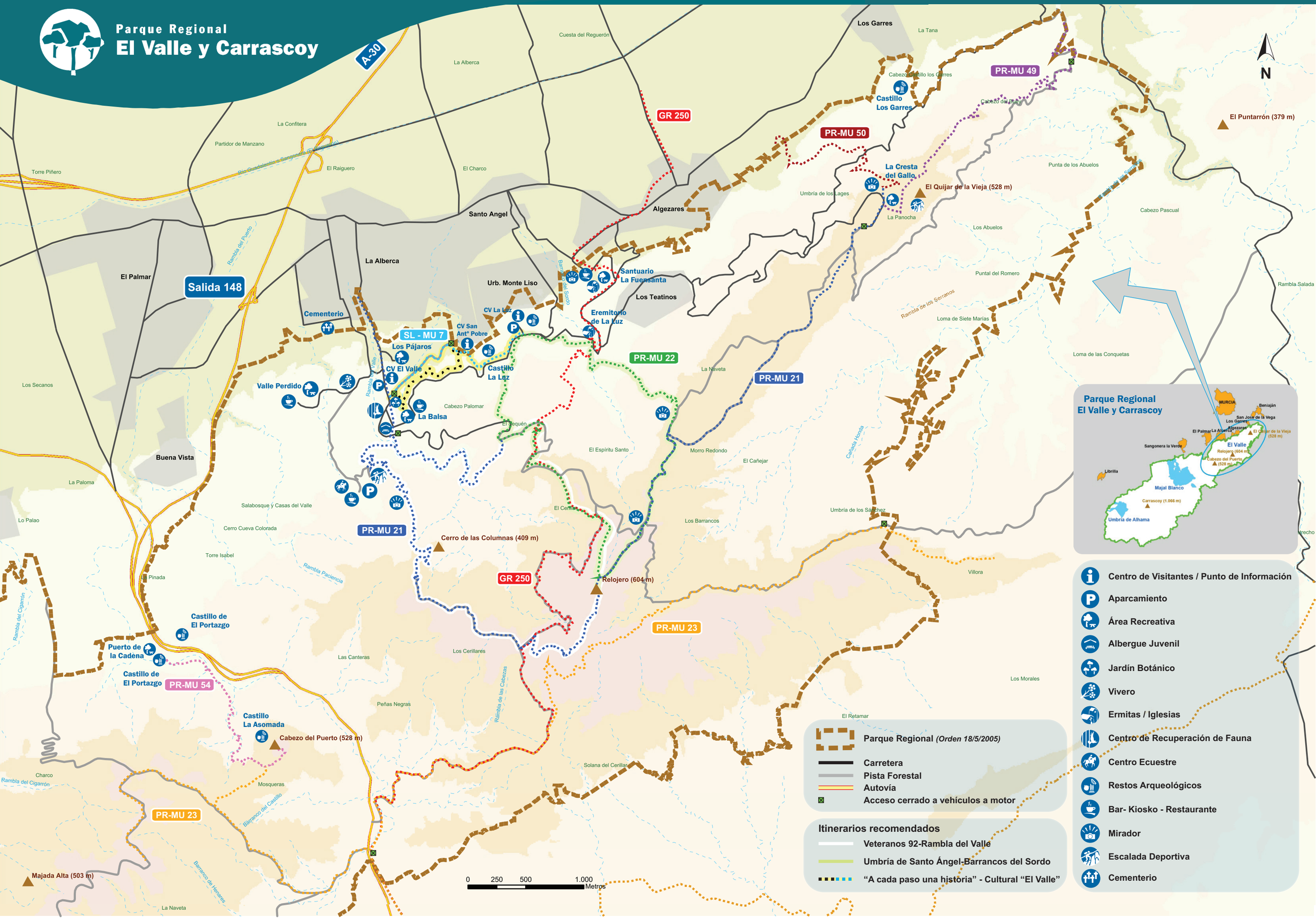

Guía de servicios "El Valle"

Centro de Visitantes y Gestión "El Valle"
ACCESIBLE

- Servicio de Información al Visitante.
- Sala de Exposición.
- Sala de Proyección y usos múltiples.
- Sala de Juntas.
- Itinerarios Ambientales Guiados.
- Celebración de Días y Actividades Especiales.
- Seminarios, cursos y oficina técnica.

Horario: de martes a domingos y festivos.
Septiembre - junio: de 10 a 14h y de 15 a 18 h.
Julio - agosto: de 8:30 a 15:30h.

Contacto: 968 847 510. infovalle@carm.es
www.murcianatural.carm.es

Jardín Botánico Arboretum
ACCESIBLE

Horario: Itinerario guiado previa reserva.
Contacto: 968 847 510. infovalle@carm.es

Taller de Naturaleza "Arboretum El Valle"

- Actividades de educación ambiental para centros educativos y otros colectivos.

Centro de Visitantes "La Luz"
ACCESIBLE

- Servicio de Información al Visitante.
- Sala de Exposición.
- Sala de Proyección y usos múltiples.
- Restaurante y cafetería.
- Visitas guiadas.

Horario: de martes a domingo de 10 a 14h y de 16 a 19h.
Contacto: 968 379 772.
www.turismodemurcia.es

Centro Ecuestre de Educación Ambiental
ACCESIBLE

- Amplio abanico de actividades, educativas y deportivas.
- Kiosco-bar.

Horario:
De lunes a viernes grupos concertados.
Fines de semana y festivos: consultar web.
Contacto: 606 947 379.
www.elvalleceea.es

Centro de Recuperación de Fauna Silvestre
ACCESIBLE

Área veterinaria:
- Recogida y recepción de animales.
- Recuperación, rehabilitación, suelta e investigación de fauna silvestre.

Contacto: 968 844 907. crfselvalle@yahoo.es
Área de educación ambiental:
- Visitas guiadas.

Horario: Itinerario guiado previa reserva. Agosto cerrado.
Contacto: 968 379 677. cr-faunasilvestre@listas.carm.es
www.murcianatural.carm.es

Vivero Forestal El Valle
ACCESIBLE

- Venta de planta forestal.

Horario: de lunes a viernes de 8 a 15h. Campañas especiales, consultar.
Contacto: 968 228 917.

Albergue Juvenil El Valle
ACCESIBLE

- Alojamiento, comedor y piscina.
- Salas de usos múltiples.

Contacto: 968 840 620. info@albergueelvalle.com
www.albergueelvalle.com

Centro de Visitantes San Antonio El Pobre
ACCESIBLE

- Servicio de Información al Visitante.
- Sala de Exposición.
- Visitas guiadas.

Horario:
Oct - mayo: de martes a domingo de 10 a 17h.
Junio - septiembre: de martes a domingo de 8:30 a 15:30h.
Contacto: 968 379 653.
www.turismodemurcia.es

Kiosco El Valle Perdido

- Servicio de comidas y bebidas.
- Servicio de venta de artículos.
- Alquiler de pistas de tenis, frontón y fútbol.

Contacto: 968 206 702.
ACCESIBLE

Bar Quitapesares

- Servicio de comidas y bebidas.

Contacto: 968 840 155.

Kiosco La Balsa

- Servicio de comidas y bebidas.
- Servicio de venta de artículos.

Contacto: 968 607 244.
ACCESIBLE

ITINENARIOS RECOMENDADOS EN EL VALLE

UMBRÍAS DE SANTO ÁNGEL BARRANCO DEL SORDO

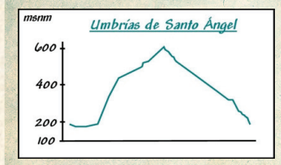

Inicio: Centro de Visitantes La Luz
Recorrido: Circular
Desnivel: 450 m.
Longitud: 7,8 km
Duración aproximada: 3 horas y media
Dificultad: media/alta

Itinerario:
Centro de Visitantes La Luz – Camino viejo de los Teatinos – Barranco del Sordo – Senda amarilla – Mirador de las Navetas sobre el Barranco del Sordo – El Relojero (Aljibe) – Cortafuegos del Cerrillar – Camino del Sequén – Casa del Sequén – Rambla de San Antonio el Pobre – Pinar de la Luz – Centro de Visitantes La Luz.
Este sendero combina los senderos PR-MU-22, PR-MU-21 y PR-MU-22.1.

VETERANOS 92 – RAMBLA DEL VALLE

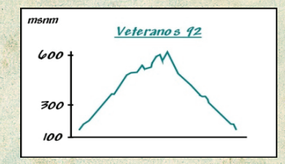

Inicio: Centro de Visitantes El Valle
Recorrido: Circular
Desnivel: 504 m
Longitud: 10,9 km
Duración aproximada:4 horas
Dificultad: media/alta

Itinerario:
Centro de Visitantes El Valle – Arboretum – Albergue de El Valle – Camino Viejo del Sequén – Senda de las Columnas – Camino de los Cerrillares - Collado de las Minas del Cerrillar – Senda del Cerrillar – Camino del Cerrillar – Camino Viejo del Sequén – Albergue de El Valle – Centro de Visitantes El Valle.
El itinerario propuesto combina los senderos PR-MU-21, PR-MU-22.1 y PR-MU-21.1.

A CADA PASO UNA HISTORIA - CULTURAL "EL VALLE"

Inicio: Centro de Visitantes El Valle
Recorrido: Circular
Desnivel: 60 m
Longitud: 3,65 km
Duración aproximada: 2 horas
Dificultad: fácil

Para realizar este itinerario hay que pasar por el CV San Antonio El Pobre por lo que se recomienda consultar su horario.
Itinerario:
C.V. El Valle – Sendero "A cada paso una historia" – C.V. San Antonio el Pobre – Base Castillo de la Luz - Castillo de la luz – Barranco – Cruce carretera – C.V. La Luz - C.V. San Antonio El Pobre - pista forestal - C.V. El Valle

RAMBLA DEL PUERTO DE LA CADENA

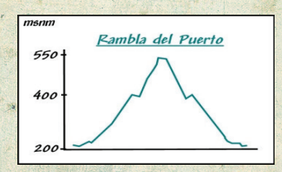

Inicio: Área recreativa El Portazgo
Recorrido: Lineal
Desnivel: 350 m
Longitud: 4,8 km. (ida y vuelta)
Duración aproximada: 2 horas
Dificultad: media

Itinerario:
Área recreativa del Portazgo – Rambla del Puerto de la Cadena (se cruza tres veces) – Senda de la Umbría – Collado Mosqueras – Castillo de la Asomada – Collado Mosqueras – Senda de la Umbría – Rambla del Puerto – Área Recreativa del Portazgo.
Este itinerario coincide con el PR-MU-54.

SERVICIOS EN LAS ÁREAS RECREATIVAS DEL VALLE

	Aparcamiento	Mesas y bancos	Pista deportiva	Aseos	Juegos Infantiles	Fuentes	Miradores	Kiosco/bar
Los Pájaros	✓	✓	✗	✗	✗	✓	✗	✗
La Balsa	✓	✓	✗	✓	✓	✗	✗	✓
Valle Perdido	✓	✓	✓	✓	✗	✗	✗	✓
La Fuensanta	✓	✗	✗	✓	✗	✓	✓	✓
Cresta del Gallo	✓	✓	✗	✗	✗	✗	✓	✗
Puerto de la Cadena	✓	✓	✗	✗	✓	✗	✗	✗

EL PARQUE TE RECOMIENDA

- Deja tu basura en los contenedores o llévala contigo de regreso. Colabora dejando limpio el lugar por donde has pasado.
- Recuerda que sólo puedes encender fuego en los lugares habilitados y en los periodos permitidos.
- Camina siempre por caminos y sendas autorizadas para evitar el pisoteo de las plantas.
- El Parque cuenta con aparcamientos debidamente señalizados donde puedes dejar tu vehículo.
- Para conservar la tranquilidad del entorno, evita que tu nivel de ruido moleste a otros visitantes y a la fauna.
- Respeta la flora y fauna del entorno. Llévate un recuerdo del Parque en forma de fotografía.
- Las mascotas deben ir sujetas dentro del Parque.
- En verano evita las horas centrales del día, protégete del sol y lleva abundante agua en tu mochila.
- En caso de emergencia llama al 112.

OTROS SENDEROS EN EL VALLE

GR 250	CARTAGENA - CARAVACA DE LA CRUZ
SL-MU 7	SENDERO CULTURAL DE EL VALLE
PR-MU 21	VETERANOS 92
PR-MU 22	UMBRÍA DE SANTO ÁNGEL
PR-MU 23	SENDERO ANTONIO PÉREZ NORTES
PR-MU 49	CRESTA DEL GALLO POR LA TANA
PR-MU 50	CRESTA DEL GALLO POR LOS LAGES
PR-MU 54	CABEZO DEL PUERTO

Región de Murcia
Unión Europea
Fondo Europeo de Desarrollo Regional
Región de Murcia
Crecemos con Europa
Espacios Naturales Región de Murcia